Freischaltungssystem für den Mitgliederbereich der DSV-Internet-Seiten

Benutzeranleitung zur Aktualisierung der Email-Adresse

Inhalt

1. **Startseite der DSV-Internet-Seiten: http://www.Sarkoidose.de**
2. **Eingangsseite in den Mitgliederbereich der DSV-Internet-Seiten**
3. **Anmeldung des freigeschalteten Mitgliedes zum Zugang in den Mitgliederbereich der DSV-Internet-Seiten**
4. **Angemeldetes Mitglied kann seine persönliche Angaben einschließlich Kennwort und Email-Adresse selbst ändern**
5. **Benutzer muss fehlerhafte Eingaben nach automatischer Plausibilitätsprüfung korrigieren**

1. Startseite der DSV-Internet-Seiten: http://www.Sarkoidose.de

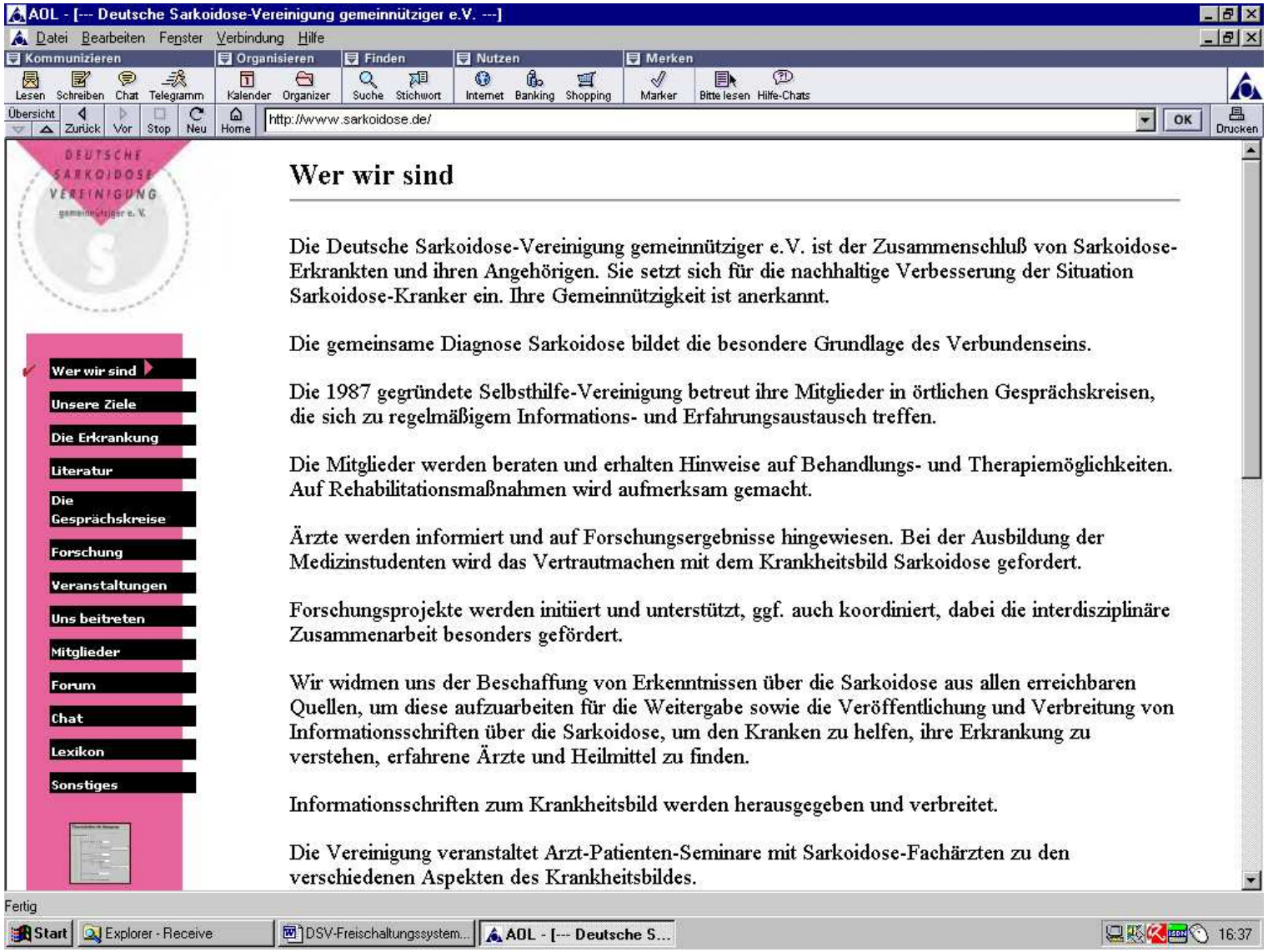

2. Eingangsseite in den Mitgliederbereich der DSV-Internet-Seiten

3. Anmeldung des freigeschalteten Mitgliedes zum Zugang in den Mitgliederbereich der DSV-Internet-Seiten

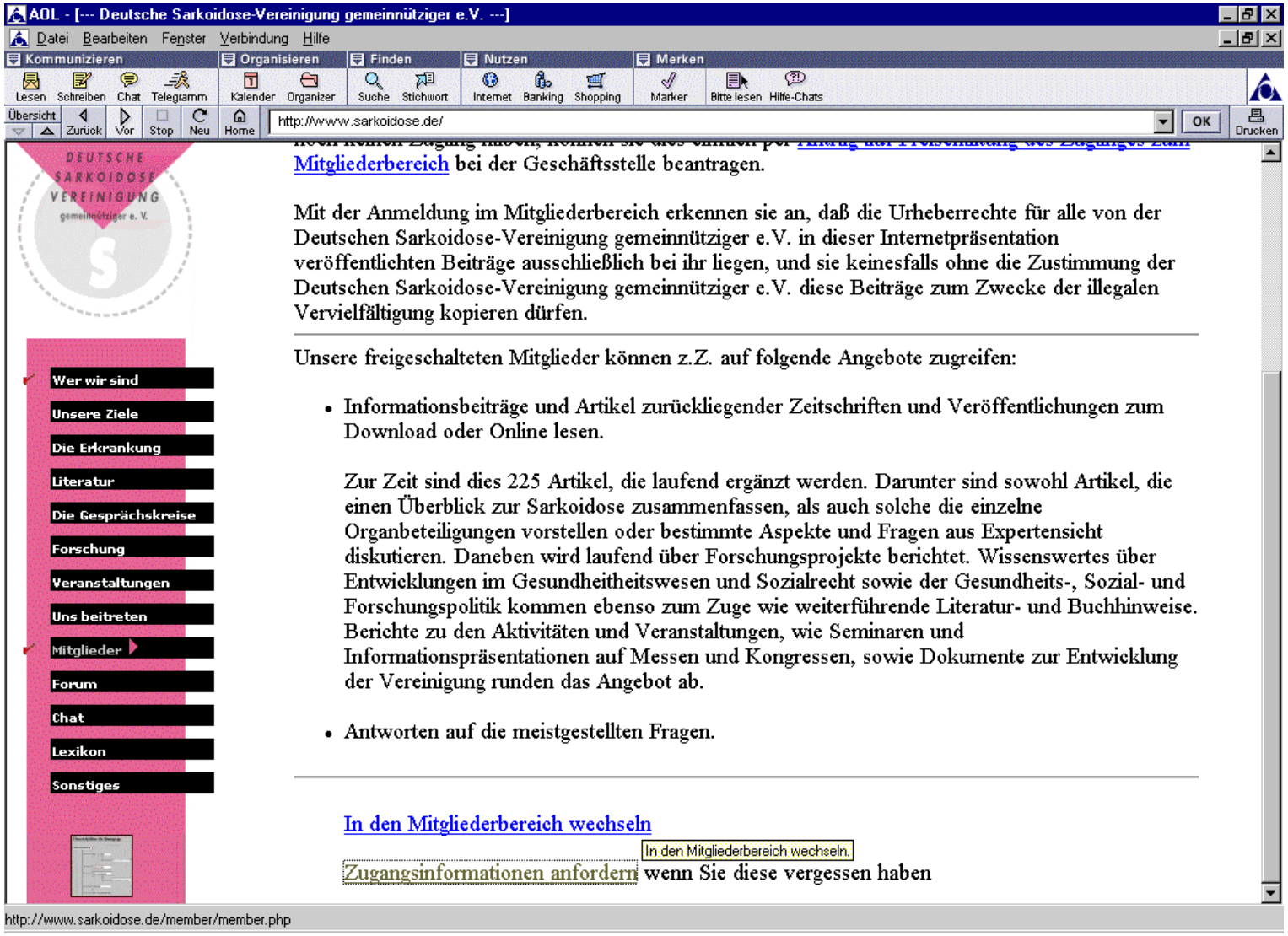

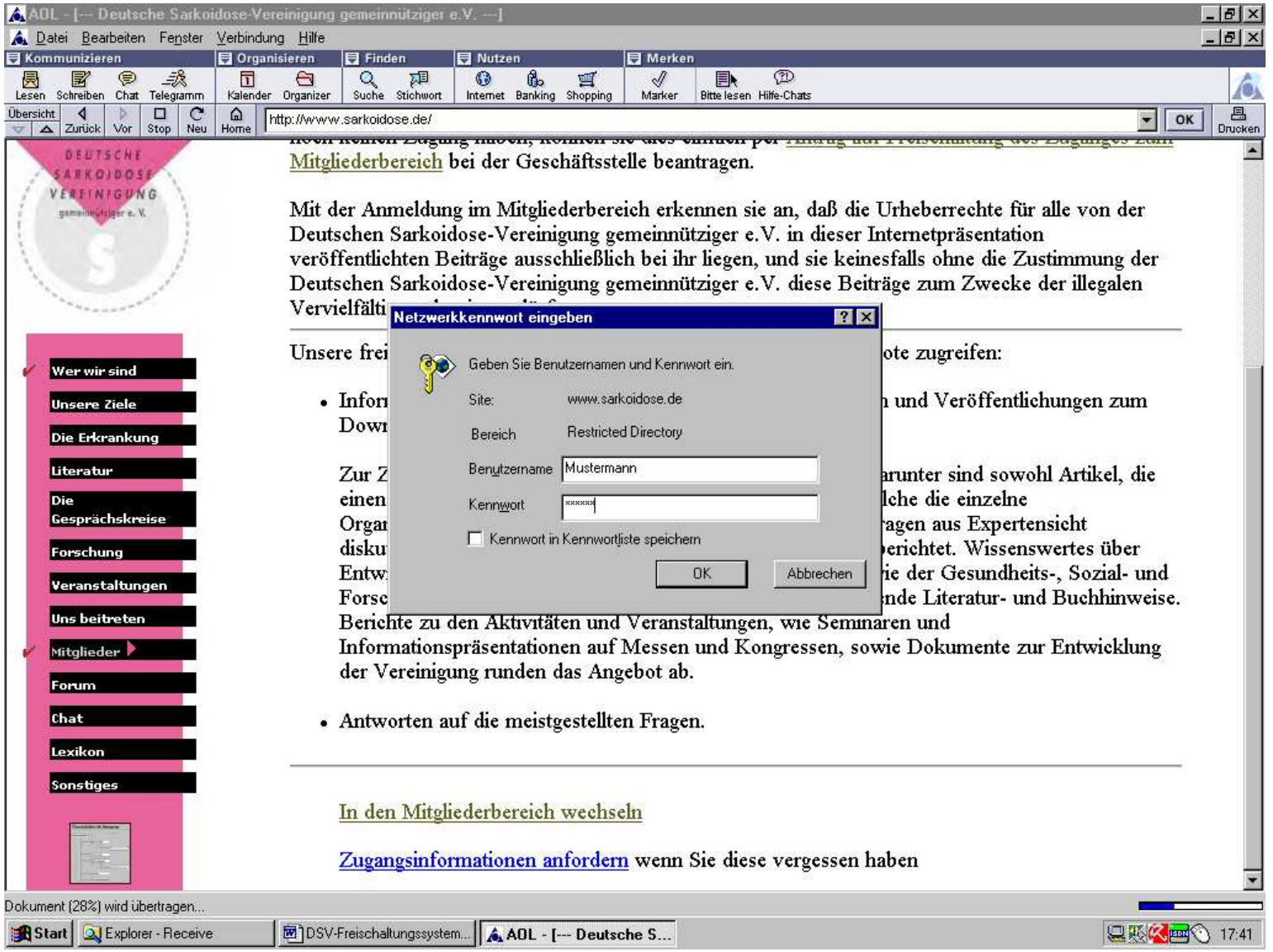
AOL - [--- Deutsche Sarkoidose-Vereinigung gemeinnütziger e.V. ---]
Datei Bearbeiten Fenster Verbindung Hilfe
Kommunizieren Organisieren Finden Nutzen Merken
Lesen Schreiben Chat Telegramm Kalender Organizer Suche Stichwort Internet Banking Shopping Marker Bitte lesen Hilfe-Chats
Übersicht Zurück Vor Stop Neu Home
http://www.sarkoidose.de/
OK
Drucken
DEUTSCHE SARKOIDOSE VEREINIGUNG gemeinnütziger e. V.
Wer wir sind
Unsere Ziele
Die Erkrankung
Literatur
Die Gesprächskreise
Forschung
Veranstaltungen
Uns beitreten
Mitglieder
Forum
Chat
Lexikon
Sonstiges
Mitgliederbereich bei der Geschäftsstelle beantragen.
Mit der Anmeldung im Mitgliederbereich erkennen sie an, daß die Urheberrechte für alle von der Deutschen Sarkoidose-Vereinigung gemeinnütziger e.V. in dieser Internetpräsentation veröffentlichten Beiträge ausschließlich bei ihr liegen, und sie keinesfalls ohne die Zustimmung der Deutschen Sarkoidose-Vereinigung gemeinnütziger e.V. diese Beiträge zum Zwecke der illegalen
Netzwerkkennwort eingeben
Geben Sie Benutzernamen und Kennwort ein.
Site: www.sarkoidose.de
Bereich Restricted Directory
Benutzername Mustermann
Kennwort
Kennwort in Kennwortliste speichern
OK
Abbrechen
Berichte zu den Aktivitäten und Veranstaltungen, wie Seminaren und Informationspräsentationen auf Messen und Kongressen, sowie Dokumente zur Entwicklung der Vereinigung runden das Angebot ab.
Antworten auf die meistgestellten Fragen.
In den Mitgliederbereich wechseln
Zugangsinformationen anfordern wenn Sie diese vergessen haben
Dokument (28%) wird übertragen...
Start
Explorer - Receive
DSV-Freischaltungssystem...
AOL - [--- Deutsche S...
17:41

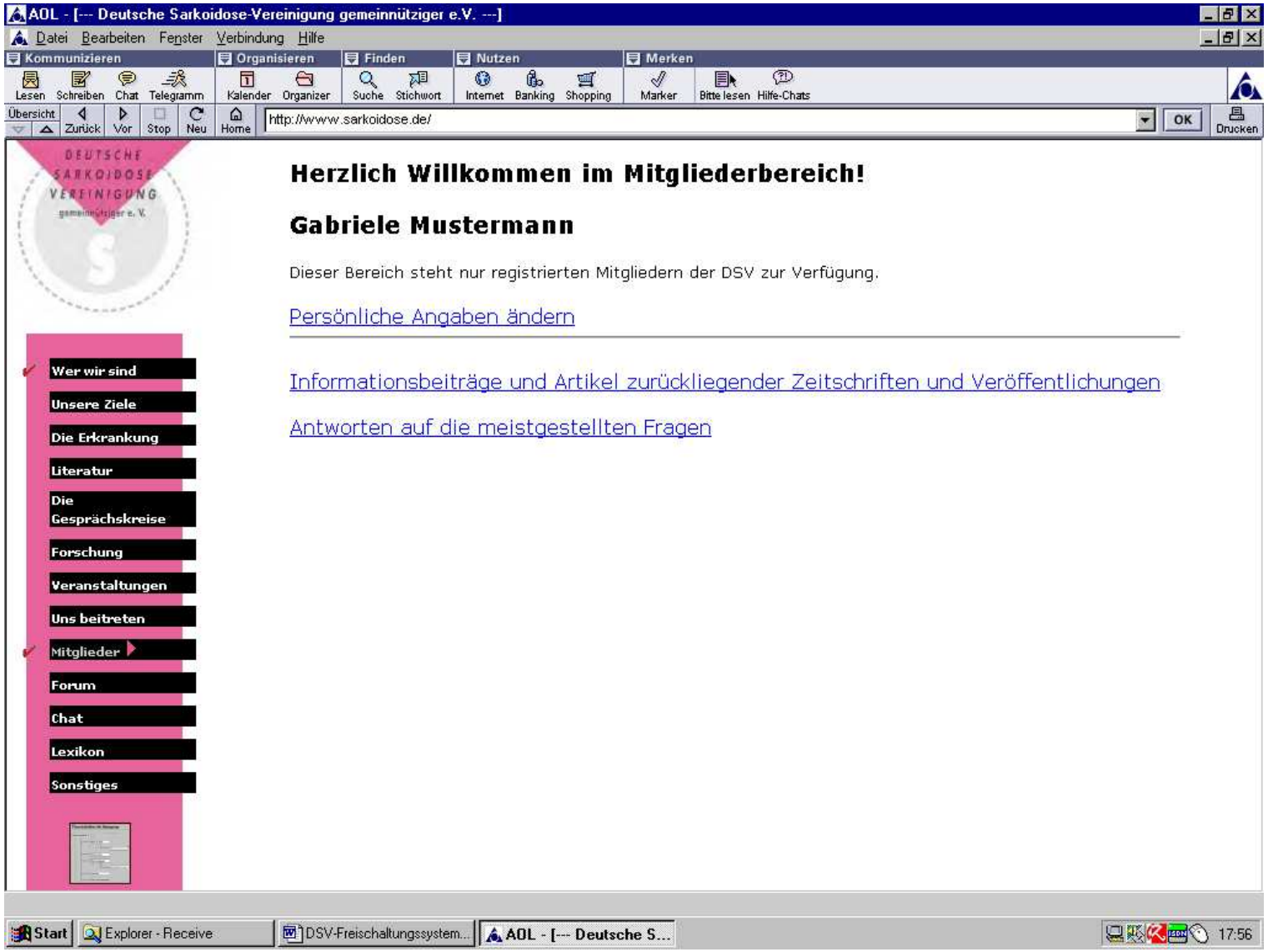
AOL - [--- Deutsche Sarkoidose-Vereinigung gemeinnütziger e.V. ---]
Datei Bearbeiten Fenster Verbindung Hilfe
Kommunizieren Organisieren Finden Nutzen Merken
Lesen Schreiben Chat Telegramm Kalender Organizer Suche Stichwort Internet Banking Shopping Marker Bitte lesen Hilfe-Chats
Übersicht Zurück Vor Stop Neu Home
http://www.sarkoidose.de/
OK
Drucken
DEUTSCHE SARKOIDOSE VEREINIGUNG
gemeinnütziger e.V.
Herzlich Willkommen im Mitgliederbereich!
Gabriele Mustermann
Dieser Bereich steht nur registrierten Mitgliedern der DSV zur Verfügung.
Persönliche Angaben ändern
Informationsbeiträge und Artikel zurückliegender Zeitschriften und Veröffentlichungen
Antworten auf die meistgestellten Fragen
Wer wir sind
Unsere Ziele
Die Erkrankung
Literatur
Die Gesprächskreise
Forschung
Veranstaltungen
Uns beitreten
Mitglieder
Forum
Chat
Lexikon
Sonstiges
Start
Explorer - Receive
DSV-Freischaltungssystem...
AOL - [--- Deutsche S...
17:56

4. Angemeldetes Mitglied kann seine persönliche Angaben einschließlich Kennwort und Email-Adresse selbst ändern

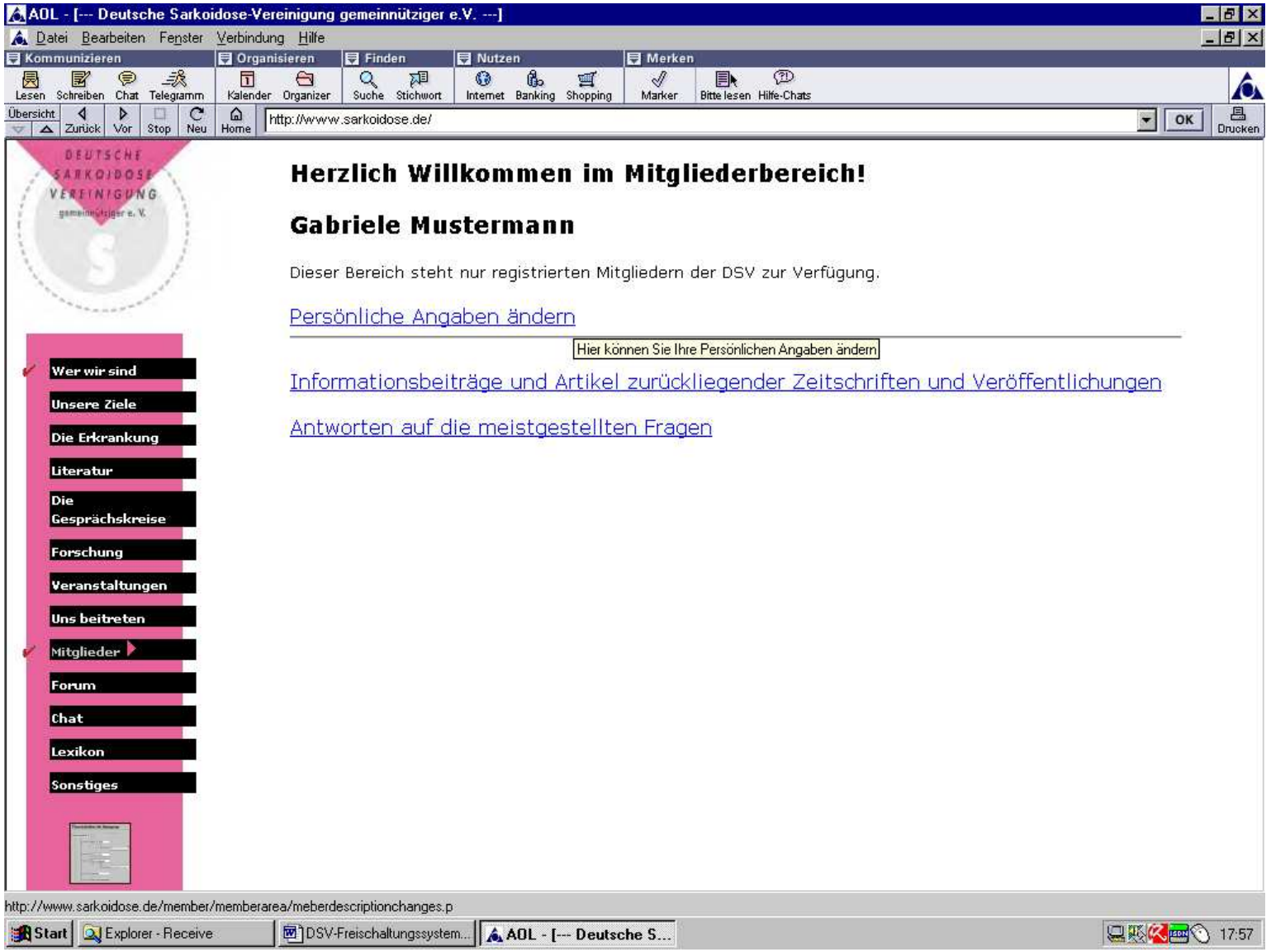

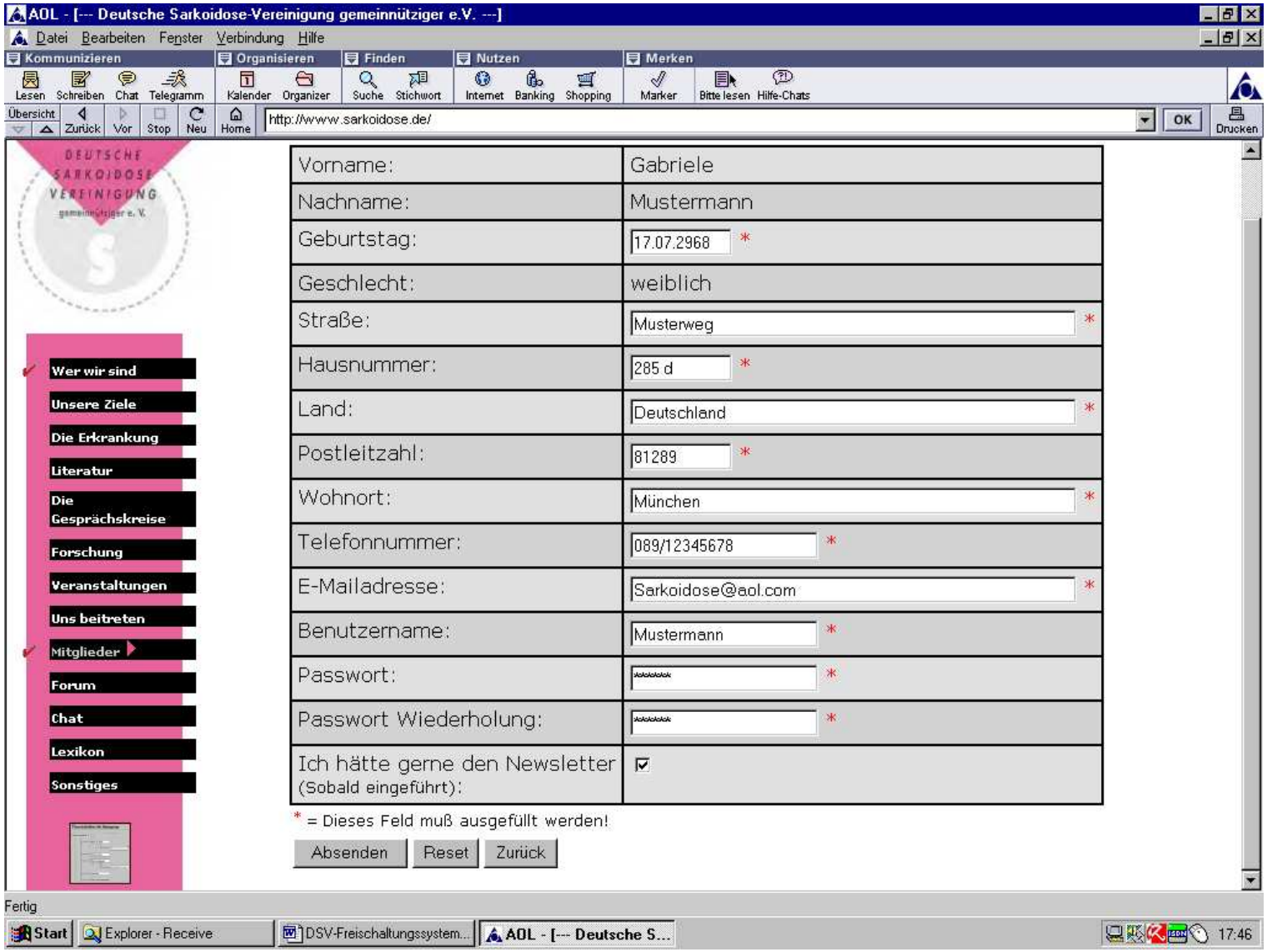
AOL - [--- Deutsche Sarkoidose-Vereinigung gemeinnütziger e.V. ---]
Datei Bearbeiten Fenster Verbindung Hilfe
Kommunizieren Organisieren Finden Nutzen Merken
Lesen Schreiben Chat Telegramm Kalender Organizer Suche Stichwort Internet Banking Shopping Marker Bitte lesen Hilfe-Chats
Übersicht Zurück Vor Stop Neu Home
http://www.sarkoidose.de/
OK
Drucken
DEUTSCHE SARKOIDOSE VEREINIGUNG
gemeinnütziger e.V.
Wer wir sind
Unsere Ziele
Die Erkrankung
Literatur
Die Gesprächskreise
Forschung
Veranstaltungen
Uns beitreten
Mitglieder
Forum
Chat
Lexikon
Sonstiges
Vorname: Gabriele
Nachname: Mustermann
Geburtstag: 17.07.2968 *
Geschlecht: weiblich
Straße: Musterweg *
Hausnummer: 285 d *
Land: Deutschland *
Postleitzahl: 81289 *
Wohnort: München *
Telefonnummer: 089/12345678 *
E-Mailadresse: Sarkoidose@aol.com *
Benutzername: Mustermann *
Passwort: ******* *
Passwort Wiederholung: ******* *
Ich hätte gerne den Newsletter (Sobald eingeführt):
* = Dieses Feld muß ausgefüllt werden!
Absenden Reset Zurück
Fertig
Start Explorer - Receive DSV-Freischaltungssystem... AOL - [--- Deutsche S... 17:46

5. **Benutzer muss fehlerhafte Eingaben nach automatischer Plausibilitätsprüfung korrigieren**

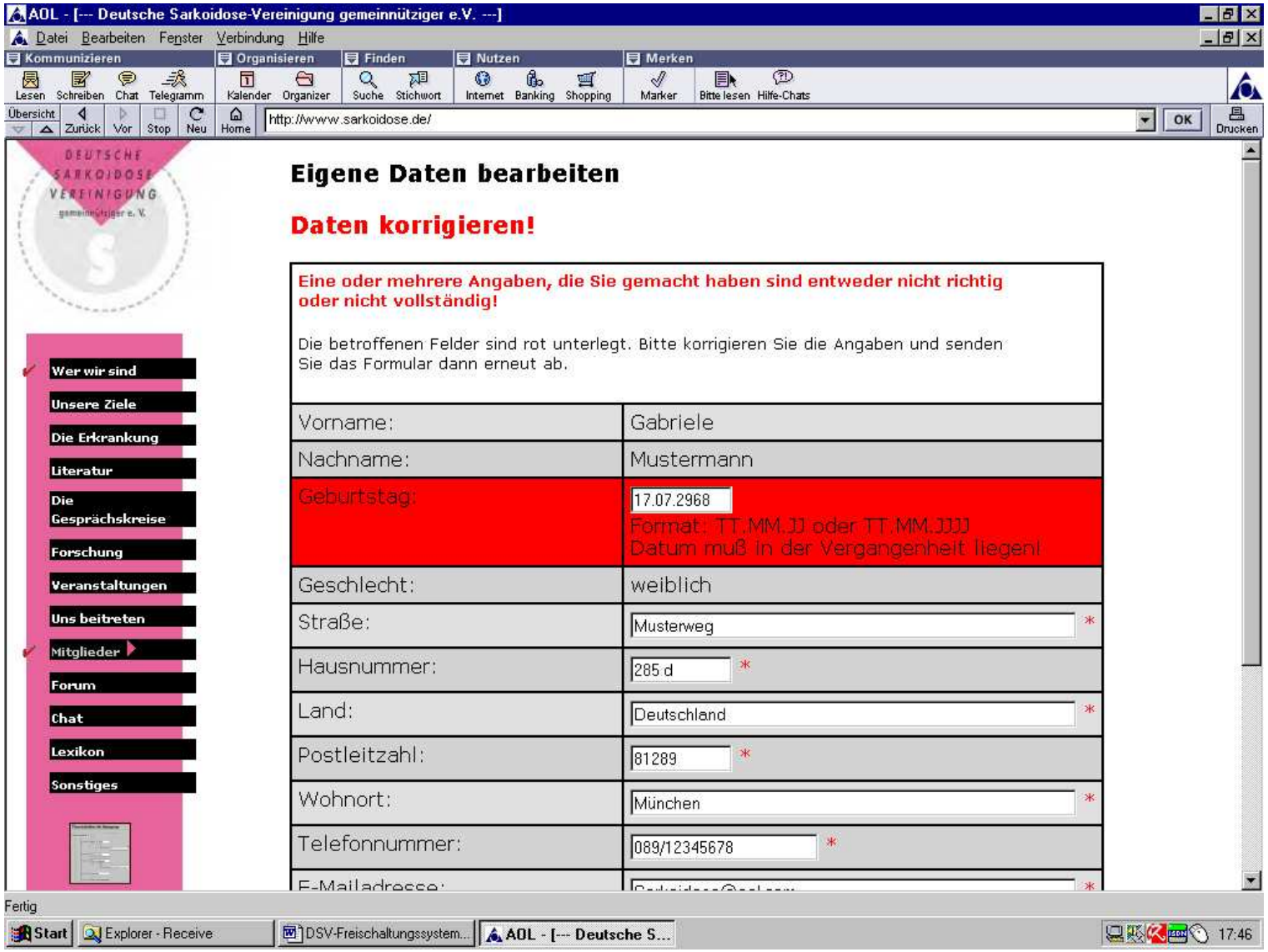

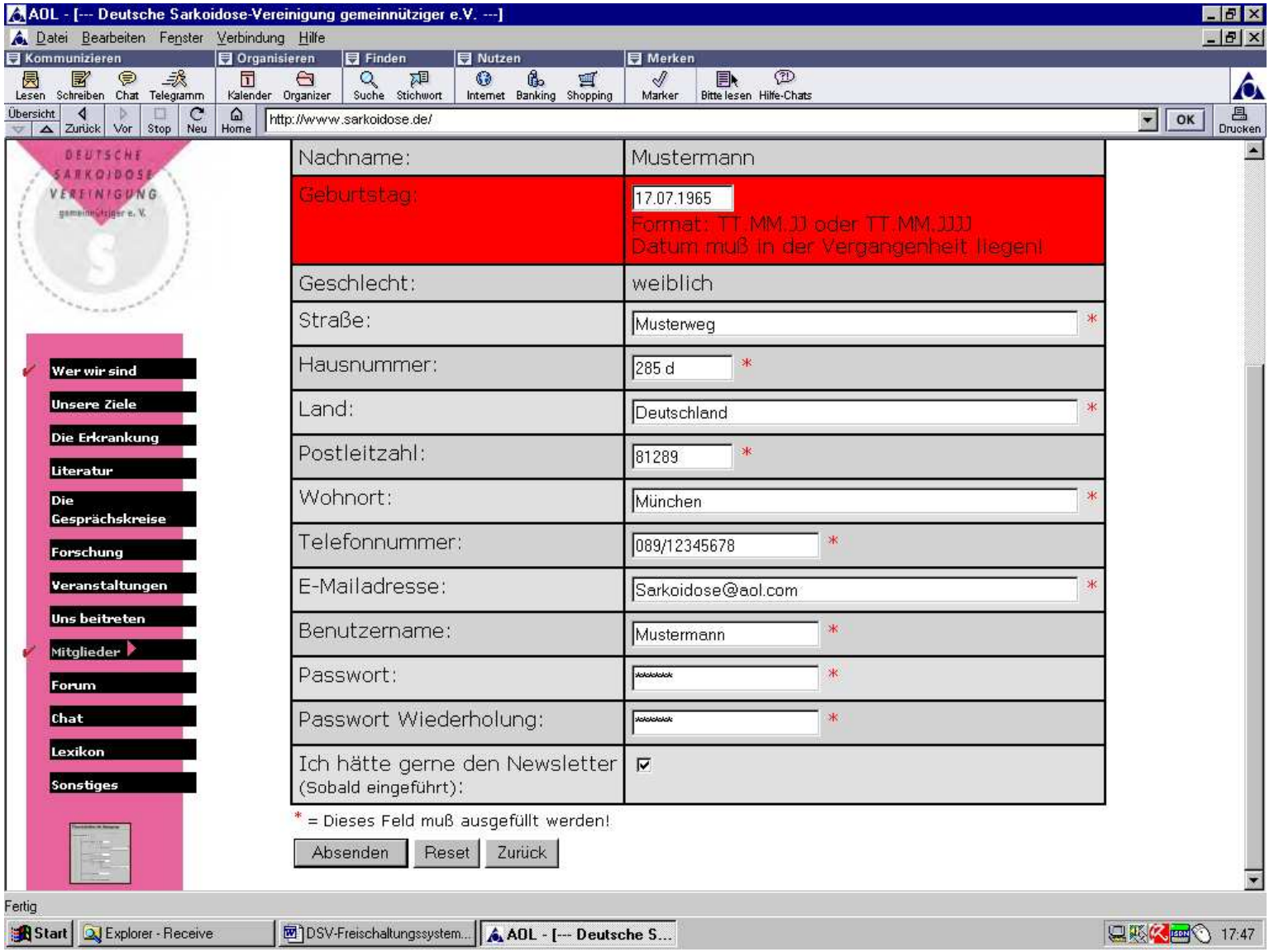
AOL - [--- Deutsche Sarkoidose-Vereinigung gemeinnütziger e.V. ---]
Datei Bearbeiten Fenster Verbindung Hilfe
Kommunizieren Organisieren Finden Nutzen Merken
Lesen Schreiben Chat Telegramm Kalender Organizer Suche Stichwort Internet Banking Shopping Marker Bitte lesen Hilfe-Chats
Übersicht Zurück Vor Stop Neu Home
http://www.sarkoidose.de/
OK
Drucken
DEUTSCHE SARKOIDOSE VEREINIGUNG gemeinnütziger e.V.
Wer wir sind
Unsere Ziele
Die Erkrankung
Literatur
Die Gesprächskreise
Forschung
Veranstaltungen
Uns beitreten
Mitglieder
Forum
Chat
Lexikon
Sonstiges
Nachname: Mustermann
Geburtstag: 17.07.1965
Format: TT.MM.JJ oder TT.MM.JJJJ
Datum muß in der Vergangenheit liegen!
Geschlecht: weiblich
Straße: Musterweg *
Hausnummer: 285 d *
Land: Deutschland *
Postleitzahl: 81289 *
Wohnort: München *
Telefonnummer: 089/12345678 *
E-Mailadresse: Sarkoidose@aol.com *
Benutzername: Mustermann *
Passwort: ******* *
Passwort Wiederholung: ******* *
Ich hätte gerne den Newsletter (Sobald eingeführt):
* = Dieses Feld muß ausgefüllt werden!
Absenden Reset Zurück
Fertig
Start Explorer - Receive DSV-Freischaltungssystem... AOL - [--- Deutsche S... 17:47

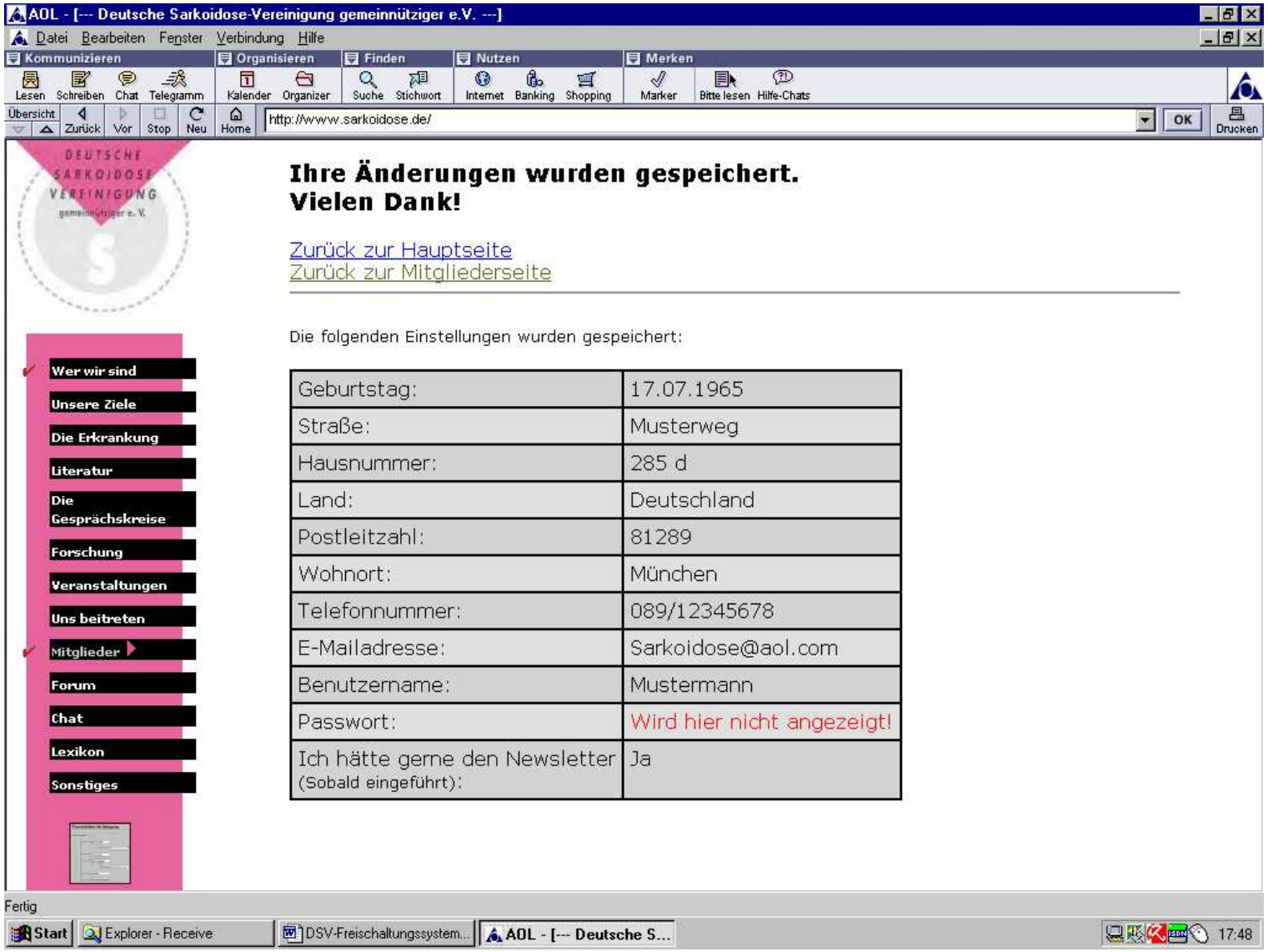
AOL - [--- Deutsche Sarkoidose-Vereinigung gemeinnütziger e.V. ---]
Datei Bearbeiten Fenster Verbindung Hilfe
Kommunizieren Organisieren Finden Nutzen Merken
Lesen Schreiben Chat Telegramm Kalender Organizer Suche Stichwort Internet Banking Shopping Marker Bitte lesen Hilfe-Chats
Übersicht Zurück Vor Stop Neu Home
http://www.sarkoidose.de/
OK
Drucken
DEUTSCHE SARKOIDOSE VEREINIGUNG
gemeinnütziger e.V.
Wer wir sind
Unsere Ziele
Die Erkrankung
Literatur
Die Gesprächskreise
Forschung
Veranstaltungen
Uns beitreten
Mitglieder
Forum
Chat
Lexikon
Sonstiges
Ihre Änderungen wurden gespeichert.
Vielen Dank!
Zurück zur Hauptseite
Zurück zur Mitgliederseite
Die folgenden Einstellungen wurden gespeichert:
Geburtstag: 17.07.1965
Straße: Musterweg
Hausnummer: 285 d
Land: Deutschland
Postleitzahl: 81289
Wohnort: München
Telefonnummer: 089/12345678
E-Mailadresse: Sarkoidose@aol.com
Benutzername: Mustermann
Passwort: Wird hier nicht angezeigt!
Ich hätte gerne den Newsletter (Sobald eingeführt): Ja
Fertig
Start
Explorer - Receive
DSV-Freischaltungssystem...
AOL - [--- Deutsche S...
17:48